

**LEGENDA**

- COMPLESSO CONGLOMERATICO-SABBIOSO (sa): comprende depositi alluvionali e di spiaggia, terrazzi fluviali, ghiaie di fondo (e di ghiaioni ripieni), con di ghiaie e fanghi a permeabilità per porosità con valori medi tra 10<sup>-2</sup> e 10<sup>-3</sup> cm/sec.
- COMPLESSO CALCAREO-MARNOSO (cm): comprende litotipi ricicli in cui la componente calcarea è predominante, con permeabilità per fissurazione con valori elevati di permeabilità
- COMPLESSO MARNOSO - SILTOSO - ARGILLOSO (ms): comprende litotipi ricicli in cui la componente marnosa, siltosa o argillosa è predominante, con permeabilità per fissurazione con valori di permeabilità bassa o nulla.
- POZZI USO IRRIGUO - ZOOTECNICO - DOMESTICO
- ISOPREATICHE - ISOPEZOMETRICHE (con quota s.l.m.)
- Faglia (i trattini indicano la parte ribassata)
- Faglia presente (i trattini indicano la parte ribassata)
- Faglia inversa

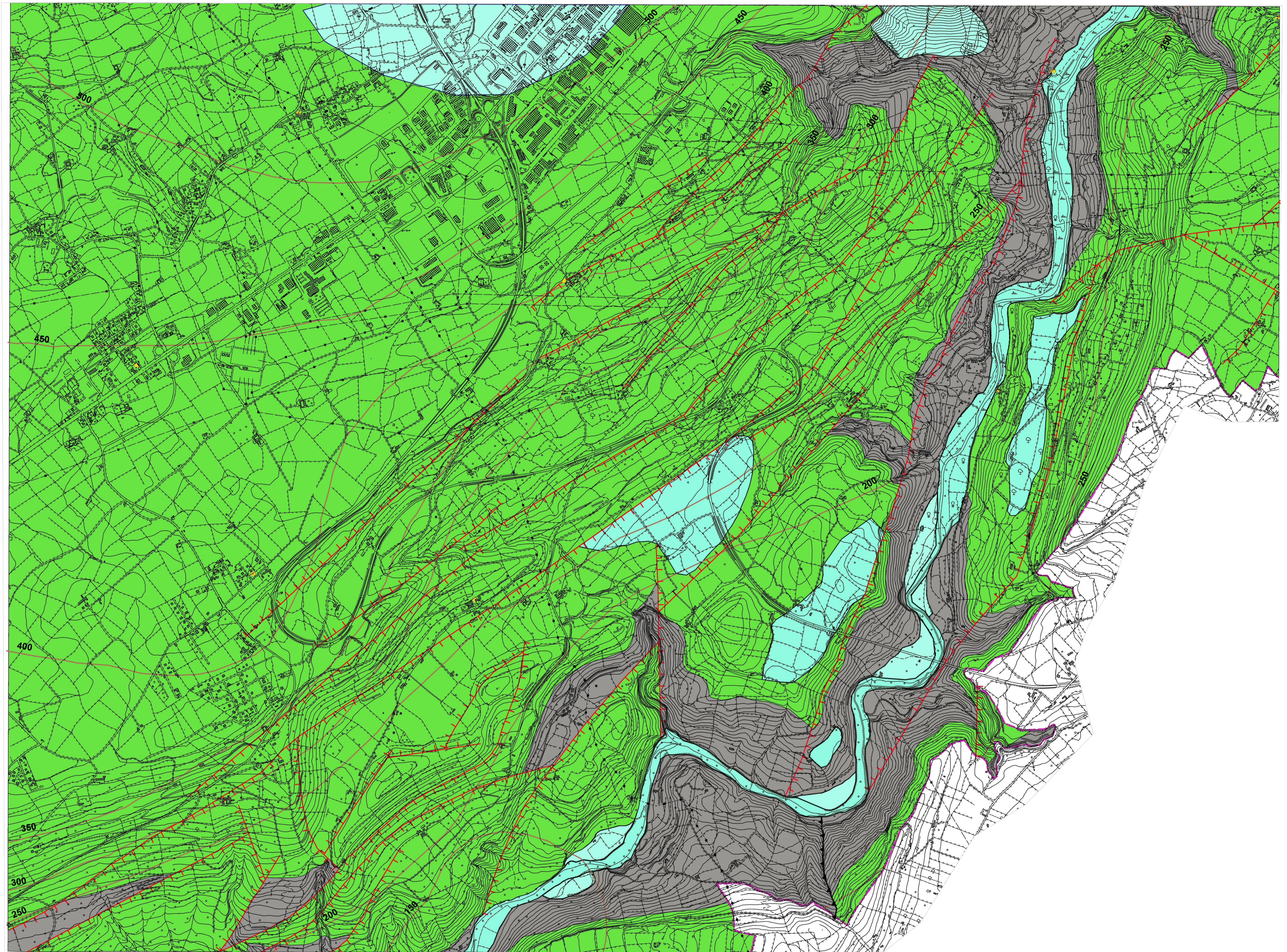

**COMUNE DI RAGUSA**



**PIANO REGOLATORE DI RAGUSA**

SOGGETTI ATTUATORI:  
COMUNE DI RAGUSA

IL R.U.P.  
ARCH. MARCELLO DIMARTINO  
IL TECNICO INCARICATO  
GEOL. SARO DI RAIMONDO

STUDIO GEOLOGICO ELABORATO AI SENSI DELLA CIRCOLARE  
A.R.T.A. SICILIA N°3 DEL 20/06/2014

UBICAZIONE:  
AREE RICADENTI NELLA C.T.R. 648090

TAVOLA

FASE PRELIMINARE (A1)  
CARTOGRAFIE DI ANALISI (A1c)

**N75**

ELABORATO :  
CARTA IDROGEOLOGICA

SCALA 1:10000

C.T.R. 1:10.000 n° 648090 "Fortugno"